40. rocznica zamachu na papieża Jana Pawła II

13 maja 1981 r. na Placu św. Piotra w Rzymie podczas audiencji generalnej Jan Paweł II został postrzelony przez tureckiego zamachowca Mehmeta Ali Agcę. Papież został zraniony podczas udzielania błogosławieństwa pielgrzymom zgromadzonym przed Bazyliką św. Piotra.

Wydarzenia na Placu św. Piotra wstrząsnęły całym światem. Tłumy wiernych gromadziły się w kościołach, aby modlić się o zdrowie papieża. W Polsce organizowano tzw. białe marsze w proteście przeciwko przemocy.

W Oddziałowym Archiwum Instytutu Pamięci Narodowej w Gdańsku znajduje się dokumentacja aktowa oraz audiowizualna dotycząca zamachu na papieża, przekazana przez darczyńców prywatnych. Spośród tych materiałów wyróżniamy odpisy telegramów z maja i czerwca 1981 r. dot. zamachu na papieża Jana Pawła II przesyłanych między Watykanem i Zespołem Szkół Budowlanych im. Jarosława Iwaszkiewicza w Bydgoszczy, przekazane przez Zofię Madej. Media na całym świecie opisywały zamach na papieża, co również znalazło swoje odbicie w wydawanej prasie. W zasobie archiwalnym Instytutu w Gdańsku znajdują się czasopisma, m.in. Przekrój, Kulisy. Expres Wieczorny, Solidarność Pismo MKZ NSZZ „Solidarność", Rozwaga i Solidarność, Informator NSZZ „Solidarność" w Stoczni Remontowej „Nauta" w Gdyni, Serwis Informacyjny Biura Krajowego NSZZ „Solidarność" zawierające artykuły dotyczące zamachu na papieża, które zostały przekazane przez: Ewę Szyc, Janinę Olejniczak, Janusza Tołłoczkę, natomiast w kolekcji przekazanej przez Kazimierza Koralewskiego nagrania z Dziennika Telewizyjnego poświęcone zamachowi na papieża Jana Pawła II. Zawierają one oświadczenie episkopatu Polski, relacje i komunikaty z Rzymu o stanie zdrowia papieża, oświadczenia ambasadorów Turcji, czy też reakcje ludzi w związku z zamachem. Posiadamy także przekazany przez Janusza Walentynowicza reportaż pt. „Pielgrzym trudnych chwil", który zawiera m. in. dokumentację dźwiękową związaną z zamachem na papieża Jana Pawła II.

W naszym zasobie znajdują się także materiały wytworzone przez organa bezpieczeństwa państwa; są to meldunki, w których opisywano sytuację i nastroje panujące w kościołach czy też wiecach zorganizowanych w proteście przeciwko terroryzmowi.

oprac. Anna Nadarzyńska-Piszczewiat

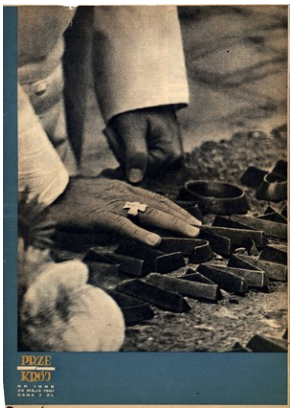

Fragmenty czasopisma „Przekrój”, nr 1885 z dnia 24-05-1981 r. z artykułem dot. zamachu na papieża Jana Pawła II w dniu 13-05-1981 r.

Fragmenty czasopisma „Przekrój”, nr 1885 z dnia 24-05-1981 r. z artykułem dot. zamachu na papieża Jana Pawła II w dniu 13-05-1981 r.

Fragmenty czasopisma „Przekrój”, nr 1885 z dnia 24-05-1981 r. z artykułem dot. zamachu na papieża Jana Pawła II w dniu 13-05-1981 r.

Fragmenty czasopisma „Przekrój”, nr 1885 z dnia 24-05-1981 r. z artykułem dot. zamachu na papieża Jana Pawła II w dniu 13-05-1981 r.

Fragmenty czasopisma Kulisy. Express Wieczorny, nr 25 (1271) z dnia 21-06-1981 r. z artykułem o zamachu na papieża Jana Pawła II

Fragment czasopisma Solidarność. Pismo MKZ NSZZ „Solidarność” z siedzibą w Gdańsku, nr 17/47 z dnia 21-05-1981 r. z artykułem poświęconym zamachowi na papieża Jana Pawła II

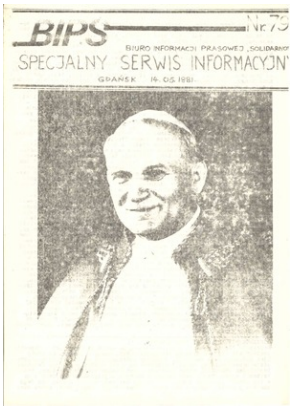

BIPS. Specjalny Serwis Informacyjny Biura Informacji Prasowej „Solidarność”, nr 79 z dnia 14-05-1981 r., z artykułami dot. zamachu na papieża Jana Pawła II

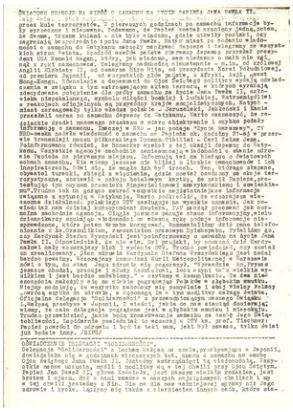

BIPS. Specjalny Serwis Informacyjny Biura Informacji Prasowej „Solidarność”, nr 79 z dnia 14-05-1981 r., z artykułami dot. zamachu na papieża Jana Pawła II

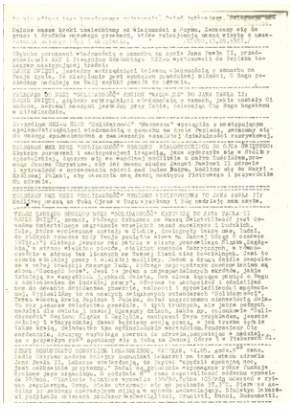

BIPS. Specjalny Serwis Informacyjny Biura Informacji Prasowej „Solidarność”, nr 79 z dnia 14-05-1981 r., z artykułami dot. zamachu na papieża Jana Pawła II

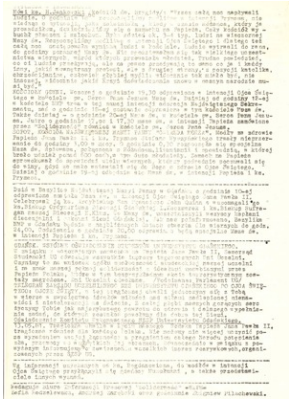

BIPS. Specjalny Serwis Informacyjny Biura Informacji Prasowej „Solidarność”, nr 79 z dnia 14-05-1981 r., z artykułami dot. zamachu na papieża Jana Pawła II

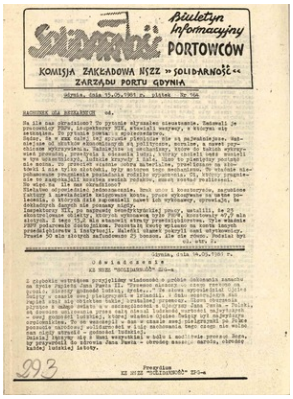

Fragment czasopisma Solidarność. Pismo MKZ NSZZ „Solidarność” z siedzibą w Gdańsku, nr 9/38 z dnia 25-03-1981 r. z artykułem dot. zamachu na papieża Jana Pawła II w dniu 13-05-1981 r.

Fragment czasopisma Rozwaga i Solidarność. Pismo pod patronatem Komisji Zakładowej NSZZ „Solidarność” w Stoczni Gdańskiej, nr 5 z dnia 15-05-1981 r. z artykułem poświęconym zamachowi na papieża Jana Pawła II

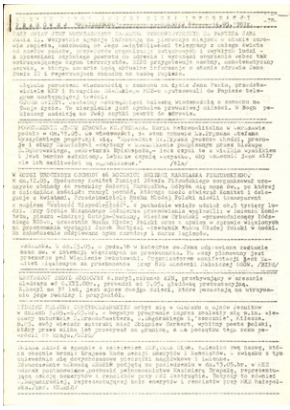

Fragment czasopisma Serwis Informacyjny Biura Krajowego NSZZ „Solidarność”, nr 78 z dnia 14-05-1981 r. z artykułem dot. zamachu na papieża Jana Pawła II

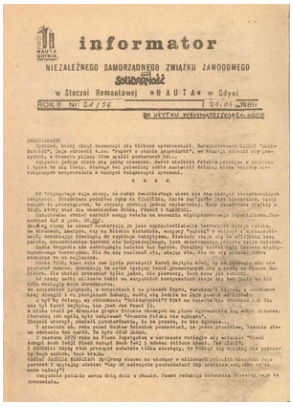

Fragment czasopisma Informator Niezależnego Samorządnego Związku Zawodowego „Solidarność” w Stoczni Remontowej „Nauta” w Gdyni, nr 21 (56) z dnia 21-05-1981 r. z artykułem poświęconym zamachowi na papieża Jana Pawła II

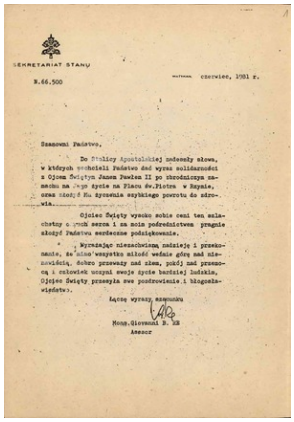

Odpis telegramów z maja i czerwca 1981 r. wysłanych między Watykanem i Zespołem Szkół Budowlanych im. Jarosława Iwaszkiewicza w Bydgoszczy, w związku z zamachem na papieża Jana Pawła II

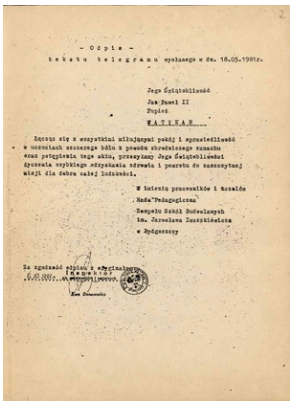

Odpis telegramów z maja i czerwca 1981 r. wysłanych między Watykanem i Zespołem

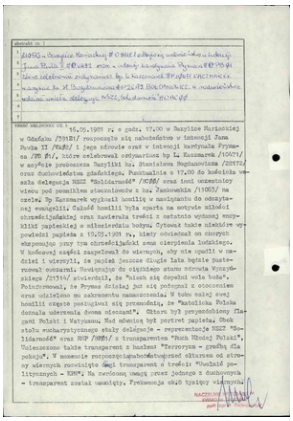

Fragment meldunku z dnia 19-05-1981 r. w sprawie wiecu zorganizowanego

Szkół Budowlanych im. Jarosława Iwaszkiewicza w Bydgoszczy, w związku z zamachem na papieża Jana Pawła II

przeciwko terroryzmowi w związku z zamachem na papieża Jana Pawła II

Fragmenty nagrań z Dziennika Telewizyjnego poświęcone zamachowi na papieża Jana Pawła II

Aby zobaczyć pleyer, włącz JavaScript.

Fragmenty nagrań z Dziennika Telewizyjnego poświęcone zamachowi na papieża Jana Pawła II

Aby zobaczyć pleyer, włącz JavaScript.

Fragment reportażu pt. „Pielgrzym trudnych chwil” dot. zamachu na papieża Jana Pawła II

Aby zobaczyć pleyer, włącz JavaScript.